El Reinicio

Cinthia Méndez

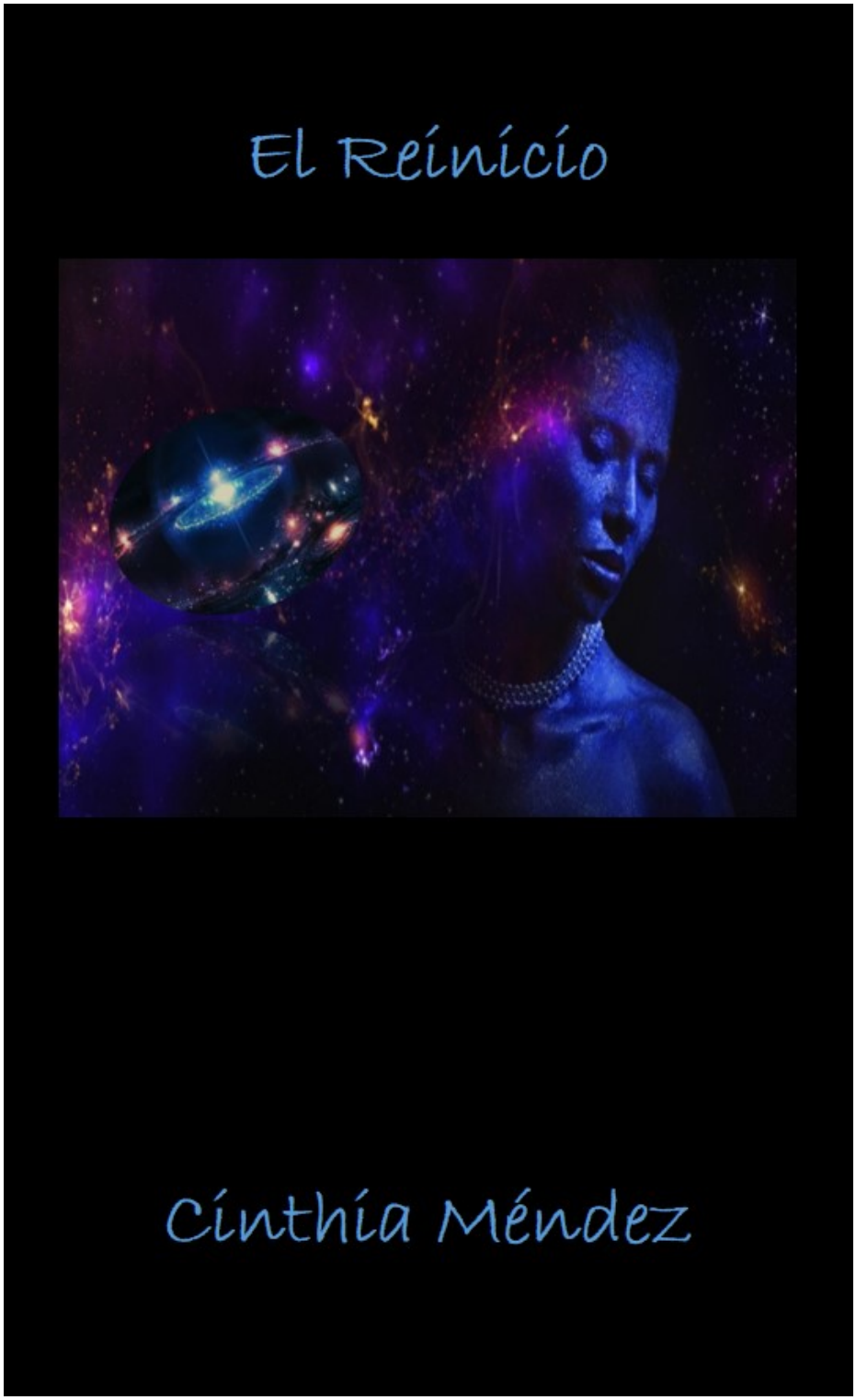

Capítulo 1

El Reinicio

Tras muchas décadas de arduo perfeccionamiento, brillantes científicos de todo el mundo se unieron para desarrollar una máquina capaz de reiniciar nuestro universo, cada vez que la maldad y el egoísmo del ser humano se antepusiera al bien estar global, haciendo uso de la injusticia, implementando el caos y la destrucción, poniéndolo en un peligro devastador. Pero solo uno de ellos logró construir un núcleo capaz de darle vida a este ente mecánico llamado Iris, convirtiéndolo en una unidad autómata, que le permitía pensar y actuar como lo hacía un verdadero ser humano, en beneficio de la mayoría. Sin embargo, después de la primera prueba, a pesar de que todo marchaba bien, el profesor Mert, su creador, le solicitó iniciar el proceso de nuevo, sin la aprobación del consejo directivo.

El segundo reinicio se llevó a cabo y a los pocos meses, un tercer reinicio estaba por comenzar cuando el comandante Akram ordenó su captura y encarcelamiento inmediato, por considerársele traidor y conspirador del universo. Al profesor Mert le fue impuesta la pena máxima de treinta años en animación suspendida. No sospechaban aun, que Iris no seguiría las ordenes de nadie que no fuera su creador.

Ella podía rastrear a cualquier ser humano en el universo y al no poder encontrar al Profesor Mert por ninguna parte, lanzó una amenaza mundial de destrucción. Debido a que su algoritmo interpretaba su desaparición como un acto de homicidio, Iris emprendió el tercer reinicio, sin que nadie pudiera detenerla.

—¡Comandante, Akram! El núcleo de la máquina de Reinicio se está revelando a nuestras órdenes.

—¿Qué dices, Bassâm? ¡Eso no es posible! ¡Estás hablando de una máquina, no de un ser humano! ¡Tenemos que encontrar una solución urgente! La tierra del año 3,017, ya no es un lugar seguro para la humanidad.

—Lo sé, Comandante, pero la maquina “Iris” cobró voluntad propia, y ha detenido el proceso de reinicio. Además de destruir cuatro de los siete pilares que sostienen la estructura principal del núcleo.

—Me estás diciendo que “Iris”, intenta…

—¿Suicidarse? ¡Sí! ¡Y con ella se llevará nuestra única esperanza de vida! Debe haber algún fallo en su memoria. Quizá, a causa de los múltiples reinicios que ha hecho en el pasado. Tenemos que hacerle saber que el profesor Mert aun esta con vida, pero condenado a treinta años de animación suspendida, por el delito de traición a la Organización Mundial “Nueva Tierra” por negarse a entregarla.

—En ese caso, abre la cápsula del profesor Mert y despiértalo.

—Como usted ordene, mi Comandante. Eslabón uno, extrayendo cápsula número 387, perteneciente al condenado Mert Arafat—. La cápsula fue sacada de su celda por un brazo robótico y colocada en el centro del laboratorio para su posterior apertura.

—¡Cápsula abierta! Profesor Mert Arafat, ¡Despierte!

Sus ojos se abrieron. Le bastó la explosión del quinto pilar para comprender que el planeta estaba en caos, otra vez. Apenas recobró el aliento, saltó de la cámara para correr en busca de “Iris”. Sin saber sus planes, el comandante Akram y su subalterno, Bassâm, le siguieron a toda prisa. Al llegar al salón de Reinicio, lo que encontraron los dejó pasmados. Una figura se movía dentro del núcleo. Se trataba de una hermosa y joven mujer.

—Pero ¿qué es esto, profesor Mert? —le reclamó el comandante Akram.

—Es el alma de mi esposa, Iris. —le respondió él —Es la razón por la cual creé la máquina de Reinicio. Después de perderla en un accidente, me las ingenié para capturarla dentro del núcleo y así mantenerla a mi lado. Después, lo convertí en la pieza central de la máquina, para poder reiniciar el mundo cuantas veces fuera necesario, hasta lograr encontrar una era en la cual, la ciencia fuera capaz de traerla a la vida. Pero, mientras más avanzaba en el futuro, más violenta y cruel, resurgía la raza humana y se volvía necesario reiniciar el mundo otra vez, con la esperanza de que el nuevo planeta tierra, fuera mejor que el anterior.

—Entonces, ¿Quiere decir que no actuó por el bien de la humanidad, sino, por un deseo egoísta?

—Así es. Debe amar a alguien con todo su ser para llegar a comprenderme. Pero, ahora, Iris está fuera de control, les recomiendo salir de aquí. Con reinicio o sin él, sus recuerdos desaparecerán.

El comandante Akram y Bassâm, sabían que el profesor tenía razón y no dudaron en abandonar el edificio. Ya a solas, el Profesor Mert intentó detener a Iris.

—¡Iris! ¡Iris! ¡Detente! —al escuchar su voz, Iris se dio la vuelta para confirmar que era él quien le llamaba.

—¿Mert? ¿Estás vivo? ¡Mert! ¡Aléjate! ¡Ya no puedo detener el proceso de destrucción! ¡El sexto pilar se romperá en treinta segundos!

—¡Has el reinicio, y luego abandona el núcleo! ¡Sin ti, la máquina dejará de funcionar!

—Pero, si hago eso, desapareceré…

—No te preocupes por eso. Al fin lo he comprendido, que es más fácil seguirte al más allá, que lograr traerte de vuelta—. Iris sonrió al escucharlo, y asentó con la cabeza.

<<…—El sexto pilar se ha roto. Proceso de Reinicio al año 2,017, activado…>>