Más allá del viento

Nahuel Vasquez

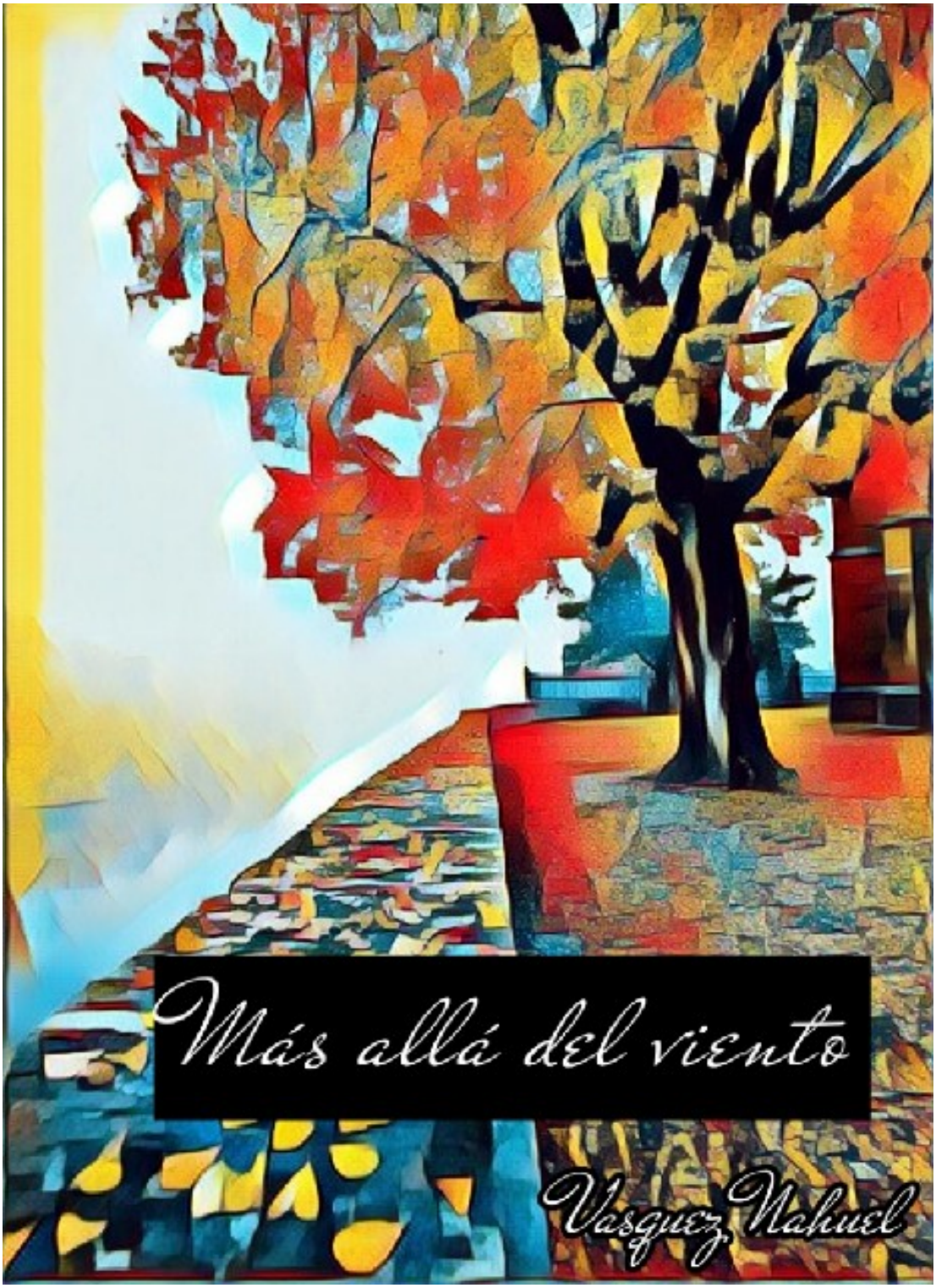

Capítulo 1

Más allá del viento

La hoja parda que cae

cree que será olvidada,

pisada por el niño que pase

y por el viento arrastrada.

Ella cree que cuando salte,

hacia la nada misma,

no verá más el estandarte,

el sol cuando brilla.

Pero se olvida que es:

La yema que brotó,

la rama que creció,

la planta que se regó,

todo lo que se transformó...

Mientras su cuerpo toca el césped

se abre camino la vida,

es una historia triste

pero su árbol la necesita.

Al desprenderse su peciolo

emprendió un viaje incierto.

¿Qué le espera después del viento?

Ella piensa que solo un sueño.

Porque se olvida que es:

La yema que brotó,

la rama que creció,

la lluvia que la mojó,

todo lo que ya murió…

Registro: 1811108999214