A SOLAS CON MÍ SOLEDAD

YONHATAN ESPINOSA GÓMEZ

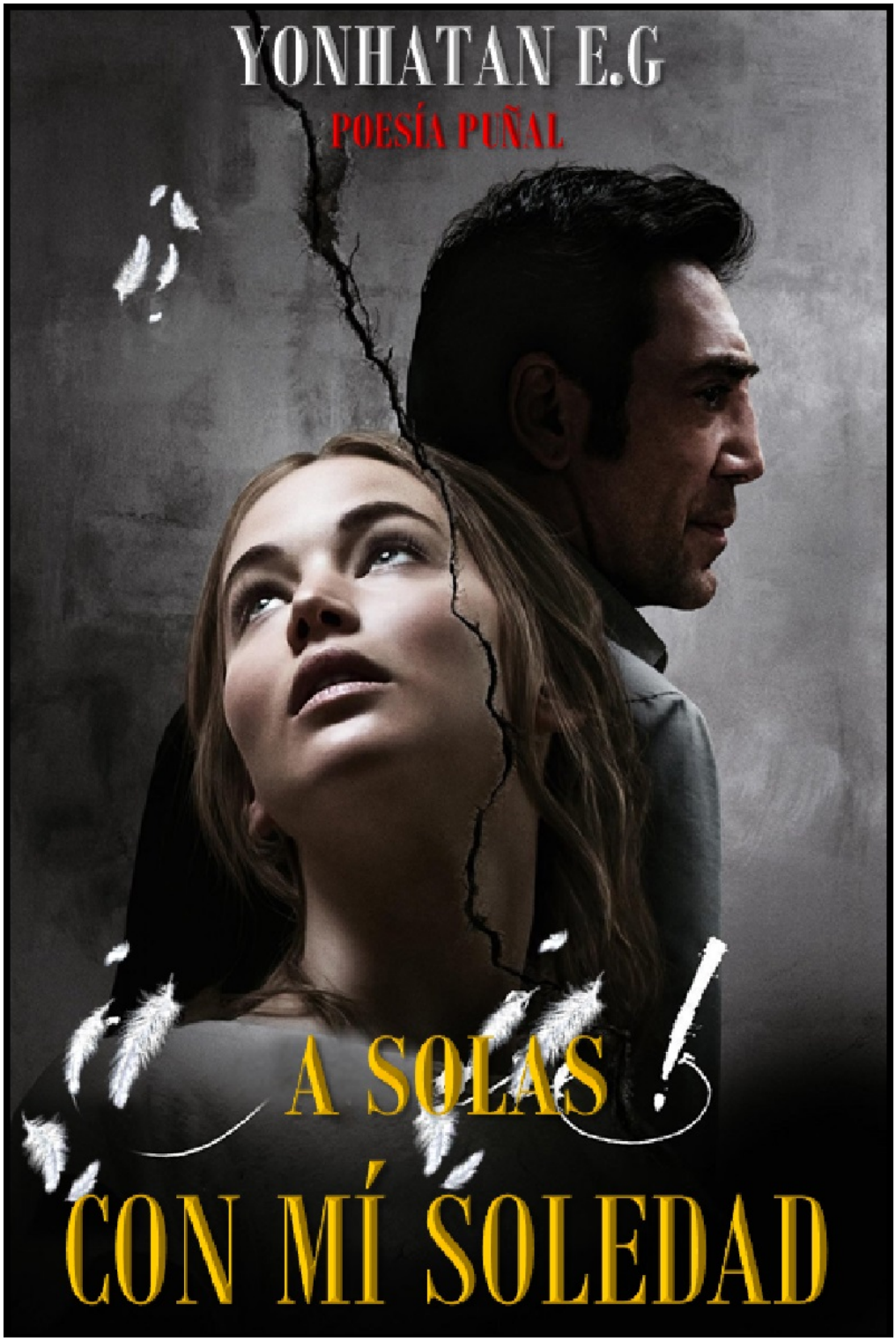

Capítulo 1

A SOLAS CON MI SOLEDAD

1802

I

Dos palmadas en la espalda,

Y esto pasará…

Un abrazo con el alma,

Y esto pasará…

Condolencias y más condolencias,

Y esto pasará…

¡Gracias!

Gracias, amigos, gracias

Pero para serles sincero

El dolor de mi pena

Va más allá…

**El Violín de paganini sonaba a la distancia…*

II

Mis manos arrugaban con furia

El traje de novia

Que jamás usaré,

Apretó los labios y me giro para ver

El hábito de monja

Que desde mañana vestiré.

III

Lo cierto es que su muerte

Despedazó mi corazón

Y esos pedazos…

A un laten por su amor

IV

Mí Albert, murió en la guerra

abrazado a una bandera,

Y de él, una carta perfumada

Hoy me entregan…

Mi corazón gotea

Pero nadie lo puede ver,

Las carnes de mi pecho

Ocultan mi padecer.

El Violín de Paganini sonaba a la distancia…

V

¿Quién pudiera ver el amor?

Me pregunto sollozando con

Mi cara aplastada en el almohadón…

No sé qué me duele más,

Si la angustia de saber que ya no estas,

O la sandez de la soledad,

que no recuerda

Que nunca volverás…

VI

Gracias, amigos, gracias…

Pero dejadme a solas con mi soledad

Dejad que recuerde su amor,

Dejad que sueñe su voz,

Permitid que sangre mi corazón,

!Porque hoy cierro las puertas al amor!

!Y las abro para recibir a Dios!

VII

Una cruz sobre ella se alzó

La puerta del convento se abrió

Una novicia, el pasillo señaló,

Y ella, rota de tristeza

Se enclaustró…

**El Violín de Paganini sostuvo la nota más alta...*

y cerró el show…