T□rmento□álido

Honey Sweet

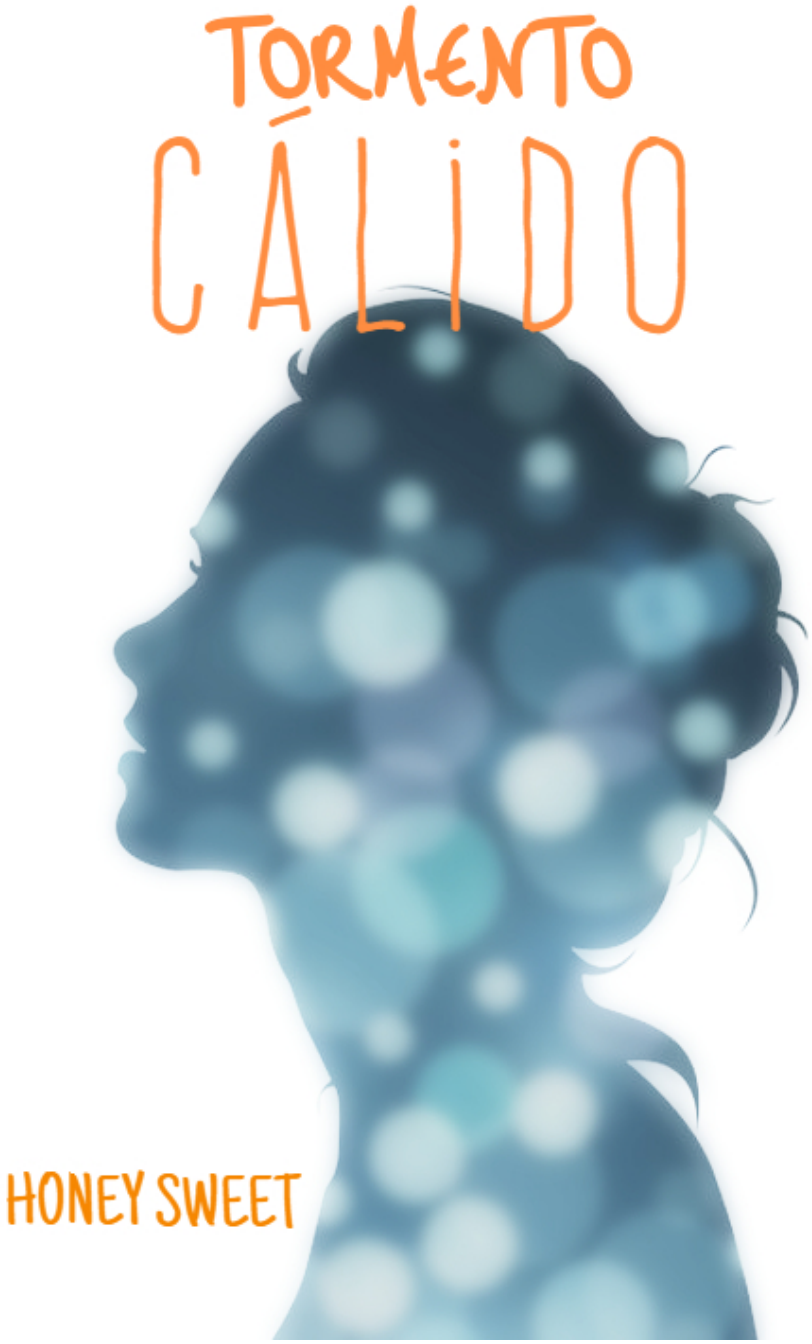

Capítulo 1

T□rmento □álido.

La nostalgia me invade, el malestar empezó.

El frío me toma presa, necesito tu compasión.

Aunque te desee nunca serás para mí.

Nunca estarás aquí… palabras que no dejo de repetir.

¿Cómo puedo olvidar semejante acción?

Tú sonríes y yo gozo de emoción.

Traté ignorar esa belleza interior.

<<¡Jamás serás mío!>>, pronuncié con exasperación.

Mi consuelo puede que sea con intención.

Susurré mi tormento cálido en tu interior.

El dulce color de tu alma se enteró.

No eran lágrimas, era la señal del desamor.